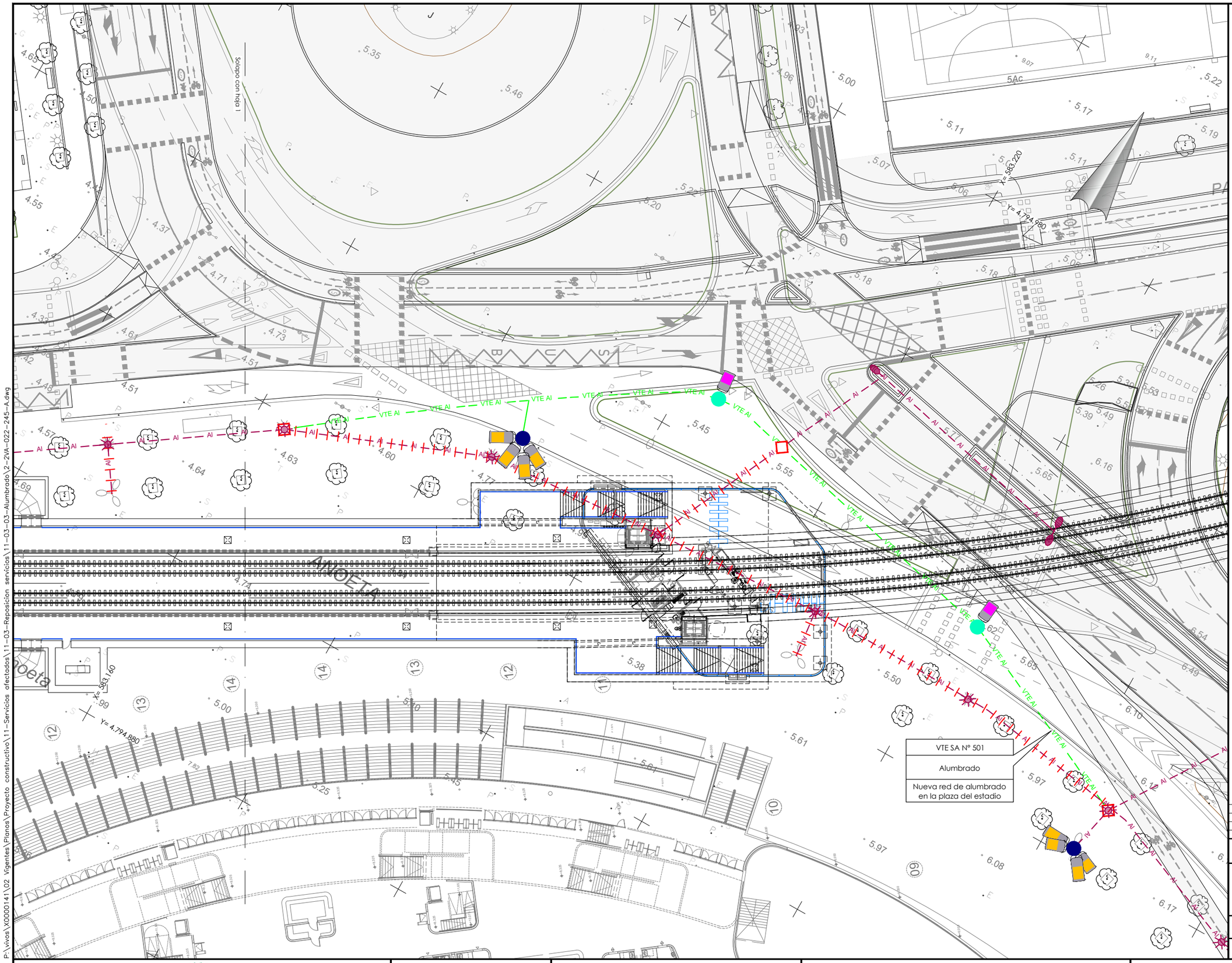

P:\vivos\X0000141\02 Vigentes\Planos\Proyecto constructivo\11-Servicios afectados\11-03-Reposicion servicios\11-03-03-Alumbrado\2-2VA-022-245-A.dwg

OHARRAK :

NOTAS :

Leyenda servicios

- Alumbrado existente — AI — AI
- Alumbrado proyectado (nueva canalización 2TPC Ø110) — VTE AI
- Tramo a eliminar — AI — AI
- Luminaria LED 285W
- Luminaria LED 157W
- Columna cilindrica de 16m de altura
- Columna cilíndrica de 7m de altura y arqueta
- Arqueta

REV.	CLASE DE MODIFICACION	FECHA	NOMBRE	COMP.	OBRA
A	PRIMERA EMISION	May.22	Fulcrum	ETS	

BERRIKUSPENAK / REVISIONES

AHOLKULARIA / CONSULTOR

FULCRUM

INGENIARI EGILEA
INGENIERO AUTOR

IGNACIO CRESPO FIDALGO
I.C.C.P. COLEG. Nº 11.138

AHOLKULARIAREN ERREFERENTZIA
REFERENCIA CONSULTOR

ERREFERENTZIA
REFERENCIA

2-2VA-022-245-A

EUSKO JAURLARITZA — GOBIERNO VASCO
LURRALDE PLANGINTZA, ETXEBIZITZA ETA GARRAIO SAILA
DEPARTAMENTO DE PLANIFICACIÓN TERRITORIAL, VIVIENDA Y TRANSPORTES

euskal trenbide sarea
PROIEKTUAREN IKUSKAPENA ETA ZUZENDARITZA
INSPECCION Y DIRECCION DEL PROYECTO

ESKALA ORIGINALA
ESCALA ORIGINAL
1:250
EN DIN A1

0 2.5 5 7.5 10 12.5 15 17.5 20 22.5 25
ESKALA GRAFIKOA
ESCALA GRAFICA

PROIEKTUAREN IZENBURUA
TITULO DEL PROYECTO
ANOETA GELTOKIKO BIGARREN ATONDOA
ERAIKITZEKO PROIEKTUA
PROYECTO DE CONSTRUCCIÓN DEL 2º VESTÍBULO
DE LA ESTACIÓN DE ANOETA

PLANOAREN IZENBURUA
TITULO DEL PLANO
SERVICIOS AFECTADOS
REPOSICIÓN DE SERVICIOS
ALUMBRADO. PLANTA. HOJA 2

PLANO ZK. / N. PLANO
11.3.3

ORRIA / HOJA
3 Sigue 4